# СТАРЕ МІСТО



*Розміри, мм: 180x120
120x120
90x120
60x120

factory product

Старе місто (персиковий, коричневий, жовтий)

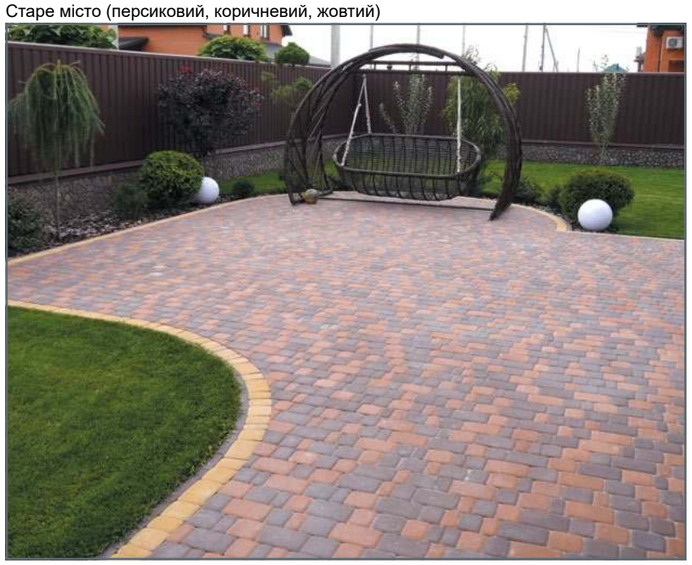

Старе місто (гірчичний, червоний, коричневий, чорний)

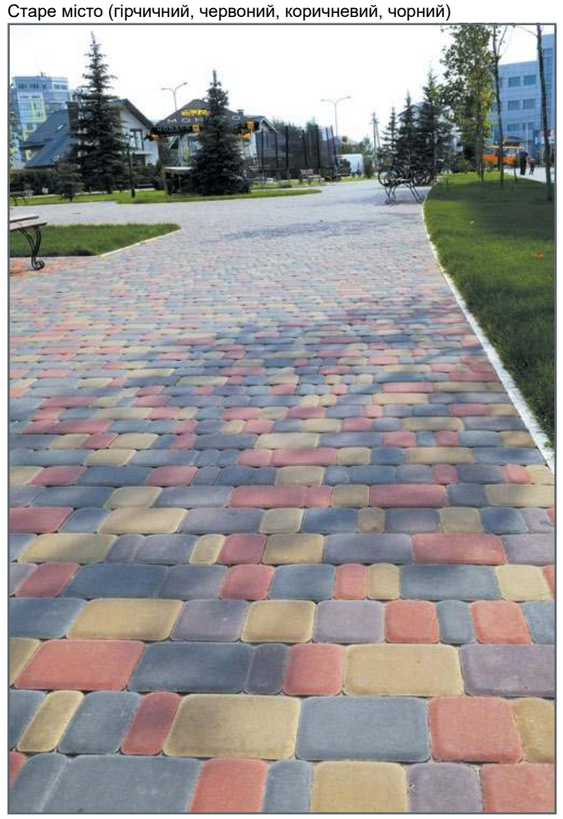

Старе місто (сієна)



Старе місто (жовтий, коричневий)



Кольорова гама Колормікс



генуя



сієна



тоскана



порта

Кольорова гама Стандарт



сірий | чорний | коричневий | червоний | персиковий | гірчичний | жовтий | св. жовтий | білий

Старе місто (світло-жовтий)



Старе місто (сірий)



Старе місто (тоскана)



| Поверхня | з фаскою, заокруглена | | |
|---|---|---|---|
| Висота, мм | 40 | 60 | 80 |
| Вага, кг/м² | 94 | 141 | 189 |
| Стираність, г/см² | ≤ 0,7 | ≤ 0,7 | ≤ 0,7 |
| Клас бетону | B25 | B30 | B35 |
| Морозостійкість, цикл | F200 | F200 | F200 |
| Водопоглинання, % | ≤ 6 | ≤ 6 | ≤ 6 |



40мм | 60мм | 80мм

більше інформації тут

*розміри ФЕМ вказані з можливим відхиленням +/- 2мм



м. Вишневе, вул. Київська,17 тел. +38(067) 594-21-22

# СТАРЕ МІСТО
## Меланж



*Розміри, мм: 180x120
120x120
90x120
60x120

factory product

Старе місто (бісер, корал) після дощу



Старе місто (бісер), Кирпич 200x100 (жемчуг)

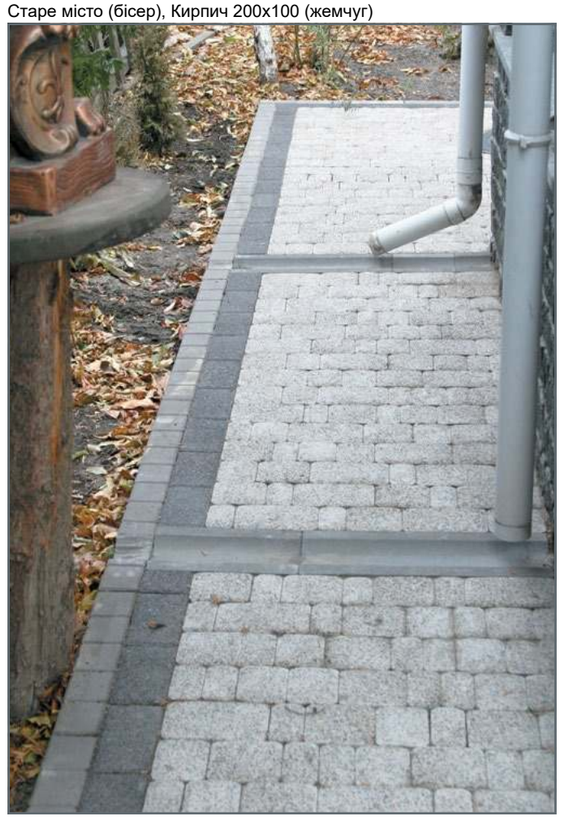

Старе місто (бісер)



Кольорова гама



танжерин



корал



оранж



бісер



жемчуг



сільвер

Старе місто (бісер, білий, чорний)

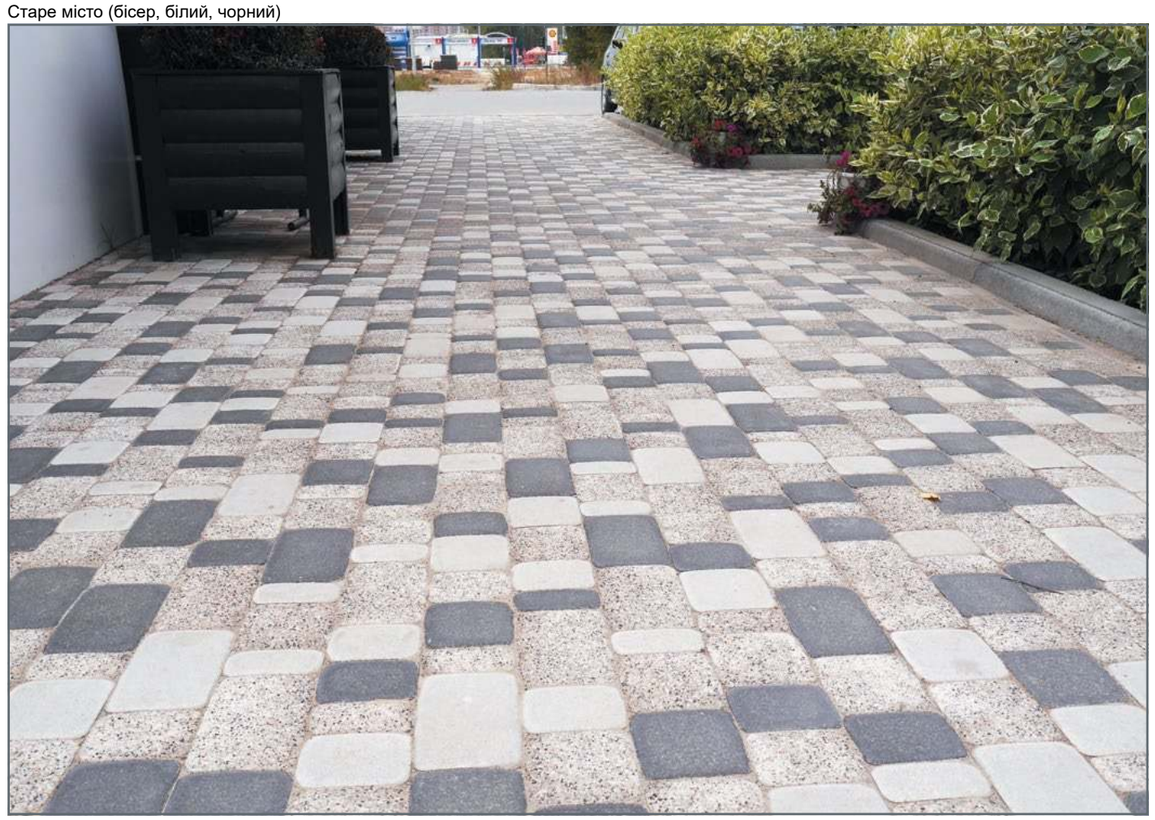

| Поверхня | з фаскою | | |
|---|---|---|---|
| Висота, мм | 40 | 60 | 80 |
| Вага, кг/м² | 94 | 141 | 189 |
| Стираність, г/см² | ≤ 0,7 | ≤ 0,7 | ≤ 0,7 |
| Клас бетону | B25 | B30 | B35 |
| Морозостійкість, цикл | F200 | F200 | F200 |
| Водопоглинання, % | ≤ 6 | ≤ 6 | ≤ 6 |



40мм



60мм



80мм



більше інформації тут

*розміри ФЕМ вказані з можливим відхиленням +/- 2мм